

●赤砂崎公園

さわやかな風に吹かれてイベント・レクリエーションやスポーツを楽しみましょう。

◆施設（要予約※1）

施設名	使用料※2、3	利用期間及び時間
防災ヘリポート広場	1時間につき 500円	通年 午前5時 ～午後7時
多目的広場		
多目的グラウンド		
砥川ふれあい渚	1時間につき 100円	
車中泊場	1台・1泊につき 3,000円	通年

※1 各施設の状況や緊急時及び災害等により、予約があっても使用できない場合がありますのでご了承ください。

※2 個人使用（占有をしない使用）の場合は、施設が空いていれば無料で自由に使用することができます。（車中泊場は除く）

※3 営利営業を目的とする場合の使用料は上記表とは異なります。

- ・親水広場 … 水深10cm 全長58m 小さなお子さまでも安心して水遊びが楽しめます。
- ・太陽の輪 … 屋外卓があり、ピクニックをするのに最適です。
- ・子供の輪 … 複合遊具、ネットクライマーやその他楽しい遊具を設置しました。ぜひお子さまとお楽しみください。
- ・丘の輪 … 高さ8mの築山は、360° 景色を見渡せ、頂上から見る富士山や諏訪湖は最高です。
- ・その他 … 駐車場は公園全体で約300台分のスペースを整備し各トイレにはベビーシートやベビーチェアがあります。

【問い合わせ先】
建設水道課
都市整備係
TEL 27-1111
内線 243
赤砂崎公園管理棟
TEL 78-9988



▲親水広場



▲太陽の輪



▲多目的グラウンド



●いずみ湖公園 研修の家・キャンプ場

自然に親しみながら野外における体験を通じ、青少年の健全育成を図ることを目的に、研修の家、キャンプ場を開設しています。

◆施設

研修の家 約150人収容(40畳:2部屋、30畳:3部屋)、調理室
キャンプ場 約100人収容(5人用テント20張)、炊事場、キャンプファイヤー場

◆対象者

町民、町外者

◆利用期間

5月1日～10月31日

◆利用料 (研修の家)

単位:円

区分		町内		町外			
		大人		高校生以下		大人	
		日帰り	宿泊 (1泊につき)	日帰り	宿泊 (1泊につき)	日帰り	宿泊 (1泊につき)
研修室 (1室あたり)	A、B (40畳)	2,000	4,000	3,000	6,000	4,000	8,000
	C、D、E (30畳)	1,500	3,000	2,000	4,000	3,000	6,000
調理室		300		400		600	
キャンプ場		無料					

※1 下記の場合は無料。

(1) 町内に在住又は在学する高校生以下の者が使用する場合。

(2) キャンプ場のみを使用する場合。ただし、必ず許可が必要。

※2 日帰りの時間帯は、午前9時から午後4時までです。

研修室と調理室を使用した場合は、研修室の金額のみとする。

◆手続き

教育こども課 保育係へご申請ください。公共施設予約システムによる使用日の7日前までの事前仮予約可。

●いずみ湖公園 マレットゴルフ場・テニスコート・カヌー場・グラウンド

大自然の中で、スポーツやアウトドアを楽しみませんか。

◆施設案内

施設名	利用期間及び時間	使用料	
マレットゴルフ場 現地管理棟 電話 58-8560	4月16日(日) ～11月12日(日) 午前9時～午後5時	個人利用	1人1日 200円
		団体利用 (総員50人以上)	1人1日 100円
テニスコート (全天候型8面) 現地管理棟 電話 58-9772	4月16日(日) ～11月12日(日) 土・日・祝日のみ開園 (8月は毎日開園) 午前9時～午後6時	1面(1日)	6,000円
		1面(1時間)	800円
カヌー場(10艇) 現地管理棟 電話 58-9772	4月16日(日) ～11月30日(水) 午前5時～午後7時	貸出利用(1人1時間)	200円
		持込利用(1人1時間)	100円
第1グラウンド (多目的)	4月16日(日) ～11月30日(水) 午前5時～午後7時	1時間	500円
第2グラウンド (サブ)			

◆手続き

建設水道課 都市整備係でご申請ください。公共施設予約システムによる使用日の7日前までの事前仮予約可。

【問い合わせ先】

下諏訪町教育委員会
教育こども課
保育係
TEL 27-1111
内線 716



▲研修の家



▲キャンプ場

【問い合わせ先】

建設水道課
都市整備係
TEL 27-1111
内線 243
FAX 28-8783



▲カヌー場

●下諏訪体育館

- ◆施設 アリーナ、卓球場、柔道場、剣道場、トレーニングルーム
会議室、ミーティングルーム
- ◆開館時間 午前9時～午後9時（日・祝日は午後5時閉館）
- ◆休館日 火曜日、祝日の翌日（翌日が土、日、火の場合はその翌日）、年末年始
- ◆手続き 体育館で申込み。受付は開館日の午前9時から午後5時まで。
公共施設予約システムからの仮予約も可能。

●屋内運動場

- ◆施設 ゲートボール場、テニスコート（1面）
- ◆開場時間 午前9時～午後9時（日・祝日は午後5時閉場）
- ◆休館日 火曜日、祝日の翌日（翌日が土、日、火の場合はその翌日）、年末年始
- ◆手続き 体育館で申込み。受付は開館日の午前9時から午後5時まで。
公共施設予約システムからの仮予約も可能。

●下諏訪町総合運動場

- ◆施設 下諏訪スタジアム、陸上競技場、テニスコート（14面）
弓道場、ゲートボール場、スポーツコミュニティセンター
高浜マレットゴルフ場、高浜多目的グラウンド
- ◆開場時間 午前5時～午後9時
- ◆開場期間 4月6日～11月24日
※天候等により変更となる可能性があります。
（弓道場、スポーツコミュニティセンターは通年開場）
- ◆手続き 体育館で申込み。
受付は開館日の午前9時から午後5時まで。
公共施設予約システムからの仮予約も可能。

●下諏訪ローイングパーク

- ◆施設 ボートコース、AQUA 未来（水上防災拠点・艇庫）、足湯
- ◆開場時間 午前5時～午後9時
- ◆休場日 諏訪湖花火大会の日（他、教育委員会が定める日）

●秋宮スケートリンク

- ◆開場時間 午前8時～午前11時30分
- ◆開場期間 1月5日～2月11日
- ◆貸靴・使用料 無料

天然氷のリンクで滑ろう！
小さいお子さんは靴でもOK。スケートも無料貸出
なので是非チャレンジしてみてください。

【問い合わせ先】
下諏訪町教育委員会
教育こども課
スポーツ振興係
TEL 27-1455（直通）



▲体育館アリーナ



▲トレーニングルーム



▲屋内運動場



▲陸上競技場



▲下諏訪ローイングパーク



▲秋宮スケートリンク



▲早朝ラジオ体操



▲チャンスボール大会

事業名	開催日	事業内容等
早朝ラジオ体操	4/1～10/14	規則正しい生活習慣の確立、健康増進の一環として、町内9会場で「早朝ラジオ体操」を実施。参加者の中から、特別表彰・皆勤賞・精勤賞を授与。
スポーツ施設 無料開放	4/29・5/5・5/6 7/15・8/12・9/16 10/14・11/4・1/13 2/11・3/20	町のスポーツ施設を無料開放。 ※大会等により、一部施設が利用できない場合があります。 ※冬期間（1/13・2/11・3/20）は屋内施設のみ開放します。
下諏訪ギネスにチャレンジ & 体力年齢がわかるカラダ チェックコーナー	8/25	空き缶積み、スリッパとばし、傘立てバランスなど6種目の歴代記録更新に挑戦。 町保健センターと連携し、体力年齢がわかるカラダチェックコーナーも実施。
下諏訪町教育長杯 チャンスボール大会	11/10	下諏訪町発祥のニュースポーツ「チャンスボール」の大会。
氷上祭	1月末	秋宮スケートリンクで開催する氷上の運動会。そり引きゲーム、氷上ボウリング、障害物競走などを実施。下駄スケートの体験会も併せて実施。

●下諏訪町学校体育施設の開放事業

- ◆対象者 個人・団体
- ◆手続き 教育こども課で申し込みください。使用月の2か月前から受付します。公共施設予約システムによる仮予約可。
- ◆利用施設 (○印=使用可)

学校名	校庭	講堂 (大体育館)	体育館 (小体育館)
南小学校	使用制限有	○	○
北小学校	使用制限有	○	○
下諏訪中学校	使用制限有	○	○
社中学校	○	○	○

- ◆利用時間 (学校行事を優先します)

曜日	使用時間
平日(授業日)	午前5時～午前7時、午後7時～午後9時
土・日・祝日(休日)	午前5時～午後9時

- ◆利用料 (1時間あたり)

施設名	昼間 午前5時～午後5時	夜間 午後5時～午後9時
	南小学校講堂 下中学校講堂	800円
上記以外の 講堂・体育館	570円	800円
校庭	570円	2,070円

※ 有料、使用制限(競技種目等)、申込み手続き、鍵の貸出・返却、使用料の減免、使用上の注意事項、駐車場等、詳細についてはお問い合わせください。

【問い合わせ先】

下諏訪町教育委員会
教育こども課
教育総務係
TEL 27-1111
内線 712
TEL 28-0001(直通)



▲下中 校庭



▲南小 講堂

●健康ステーション

- ◆施設 スポーツジム(高校生以上、有酸素・ストレングス・フリーウェイト)、動的ストレッチマシン(中学生以上)、パルクール(幼児～小学生向け)
- ◆開館時間 午前10時～午後9時(土・日・祝日は午後5時閉館)
- ◆休館日 火曜日、祝日の前日、年末年始
- ◆利用方法 初回利用時に利用者登録。
発行された利用者登録証を窓口で提示してください。
- ◆使用料

【問い合わせ先】

下諏訪町教育委員会
教育こども課
健康サポート係
TEL 75-5546(直通)

区分	使用料						
	町民*				町民以外		
	利用者	1回	12回	定期使用		1回	12回
3か月				6か月			
一般(高校生以上)	600円	6,000円	9,000円	15,000円			
70歳以上	400円	4,000円	6,000円	10,000円	900円	9,000円	
障害者手帳等提示者	300円	3,000円	4,500円	7,500円			
指定エリア* のみ	小学生以上	100円	1,000円			200円	2,000円
	幼児	無料					

※町民・・・町内在住者、町内在勤者、町内在学者

※指定エリア・・・動的ストレッチマシン、パルクール

●健康フィールド

- ◆施設 【屋内フィールド】 クッション付き人工芝敷運動場
【屋外フィールド】 多目的人工芝グラウンド
国際基準フットサルコート（40m×20m）1面
フットサルコート（25m×15m）2面
- ◆開館時間 【屋内フィールド】
平日 午前10時～午後9時
土・日・祝 午前10時～午後5時
【屋外フィールド】午前10時～午後5時
- ◆休館日 火曜日、祝日の前日、年末年始
- ◆利用方法 健康ステーションで申込み。受付は開館日の午前10時から午後5時まで。公共施設予約システムからの予約も可能。
- ◆使用料



▲屋内フィールド



▲屋外フィールド

区分		使用料					
屋内フィールド	利用者	町民		町民以外			
		個人利用	専用利用	個人利用	専用利用		
	一般（高校生以上）	200円	600円	400円	1,200円		
	小中学生・70歳以上	100円	300円			無料	
幼児・障害者手帳等提示者	無料						
屋外フィールド	利用者	個人利用	専用利用		個人利用	専用利用	
			全面	1/2面		全面	1/2面
	一般（高校生以上）	300円	1,200円	600円	600円	2,400円	1,200円
	小中学生・70歳以上	200円	800円	400円			
幼児・障害者手帳等提示者	無料	400円	200円	無料			

※使用料につきまして、個人利用、専用利用ともに1時間当たりの額となります
※専用利用は大会等の開催を除き、1団体につき3時間までとなります。

親子で一緒に♪

遊ぶ・運動する・学ぶ

雨の日や夏の暑い日にも遊べる！

健康ステーションでは、スポーツジムの中に子どもが遊べるエリアが併設されています。子どもと一緒に遊ぶのはもちろん、遊んでいる間にご夫婦で交代しながらジムを利用する方も。子育て世帯が安心して使える空間となっています。ご利用の際は、室内用の運動靴を持参してください。



▲健康ステーション パルクールエリア



各施設での運動講座やイベントも大人気！

健康フィールド 無料開放日



▲健康フィールド（屋内）

忍者学校（ミズノスポーツサービス）



▲健康フィールド（屋外）

おやこアクア部 2歳～3歳児クラス



▲高浜健康温泉センターゆたん歩®

●高浜健康温泉センターゆたん歩（ゆたんぼ）

内風呂、露天風呂、足湯、歩行浴プール等を備えた施設です。健康増進の拠点として、おやこアクア部などの運動講座を開催しています。

- ◆営業時間 風呂およびその他の施設：午前9時～午後8時
歩行浴プール：午前9時～午後5時
- ◆休館日 火曜日（火曜日が祝日と重なる場合は、その翌日）
- ◆入館料 大人：400円（中学生以上）
子ども：200円（3歳以上小学生以下）3歳未満：無料
町子育て応援カード・町高齢者応援カード・障害者手帳等提示者：200円
下諏訪町子育て応援カード事業による無料入浴券が利用できます。

【問い合わせ先】
高浜健康温泉センター
TEL 26-2626



▲ゆたん歩®

●公衆浴場

暑い夏や寒い冬、温泉に浸かり子育ての疲れをとってみませんか。
★印は下諏訪町子育て応援カード事業による無料入浴券を利用できる施設です。

【問い合わせ先】
各公衆浴場

★ 遊泉ハウス児湯	★ 旦過の湯	★ 新湯
時間：午前5時30分～午後10時 定休日：無休 TEL：28-0823	時間：午前5時30分～午後10時 定休日：無休 TEL：26-7520	時間：午前5時30分～午後10時 定休日：無休 TEL：26-7332
★ 菅野温泉	★ 矢木温泉	★ 湖畔の湯
時間：午前6時～午後10時 定休日：無休 TEL：27-1076	時間：午前5時30分～午後10時 定休日：無休 TEL：28-3232	時間：午前6時～午後9時30分 定休日：月曜 TEL：28-0054

4

イイ！風呂の日（11月26日）イベント♪

町内在住の小中学生を対象に、下諏訪町の公衆浴場に親しんでいただけるよう、無料の入浴券を配布しています。温泉利用のマナーについても学びましょう。

- ◆利用可能入浴施設：上記6公衆浴場及び、老人福祉センター
- ◆利用方法：各学校で配布されたチラシ付属の入浴券を持参する。

入浴のマナー

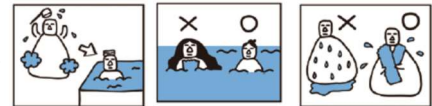

●みんなの遊び場

「児童の居場所づくり推進事業」として、いきいきと自由に遊びながら、人づきあいについて学び、自分の考えをもち、伝える力を育むために、安心して集うことのできる居場所を開設しています。

- ◆対象者 小学生 ※ 幼児の参加には保護者が付き添ってください。
- ◆場所 町内の施設ほか
- ◆日程 学校の長期休業等 ※ 小学校を通じてお知らせします。
- ◆保険 小学生とみんなの遊び場を運営するボランティアは、子ども会安全共済会の保険に加入します。（保険料は無料）

【問い合わせ先】
下諏訪町児童の居場所づくり推進委員会
事務局
下諏訪町教育委員会
教育こども課
保育係
TEL 27-1111
内線 716

下諏訪町青少年健全育成協議会とは

下諏訪町青少年健全育成協議会は、町民の皆さんの参加と協力により、青少年の健全育成及び非行防止のため、関係団体等と連携して子育て支援講演会、街頭におけるあいさつ運動、有害環境チェック等育成活動を推進しています。また、SNSなどのネットワーク犯罪に関し、大人が学ぶ学習会などを通し、時代に合わせた見守りに取り組んでいます。

各区の青少年育成会では、各区独自の事業も実施しています。

みんなの遊び場
運営ボランティア随時
募集しています★



●下諏訪総合文化センター

- ◆施設 大ホール（やまびこホール）、定員 700 席
※7月から改修のため使用不可になります。
小ホール（あすなろホール）、定員 300 席
（町公民館、勤労青少年ホームとの複合施設）
- ◆対象者 個人・団体
- ◆開館時間 午前9時～午後9時30分
- ◆休館日 火曜日、祝日の翌日、年末年始
※休館日は、都合により変更される場合があります。
- ◆手続き 文化センター窓口でお申し込みください。使用月の1年前から受付します。公共施設予約システムによる事前予約不可。
- ◆事業内容 地域住民の文化芸術の振興と福祉の増進を図るため貸館等のほか、子どもを対象とした次の事業を行っています。

事業	開催時期	対象者	事業内容等
しもすわ人形劇まつり	6月	幼児から	幼児から大人まで楽しめる、県内外のアマチュアを中心とした人形劇団が出演する人形劇イベント。
子ども映画会	9月 2月	幼児から	家族一緒に鑑賞できる映画を上映予定です。

【問い合わせ先】

下諏訪総合文化センター
TEL 28-0018



▲下諏訪総合文化センター



▲人形劇まつり

●下諏訪町公民館

- ◆施設 学習室・和室・会議室・幼児室・集会室・講習室・音楽室
料理実習室・展示コーナー・軽体育室・工作学習室・視聴覚室
- ◆対象者 団体のみ
- ◆貸館時間 午前9時～午後9時30分
- ◆休館日 年末年始（12月28日～翌1月4日）
- ◆手続き 公民館窓口でお申し込みください。
使用月の2か月前から受付します。（申込み受付は平日のみ）
公共施設予約システムによる仮予約可。（団体登録必要）
- ◆事業内容 施設の貸出しのほか、次の事業を行っています。

事業名	開催時期	対象者	事業内容
あすなろ学級	5月～12月	未就園児とその保護者	子育て中の参加者でたのしく学び、ふれあい、リフレッシュします。 ※交流会、いちご狩り、七夕、運動会、ハロウィンなどを予定しています。
えいごであそぼう	未定	年中・年長	ネイティブの先生と一緒に、ゲームや歌などの遊びを通して英語に親しみます。
夏休み講座	7月～8月	小学生～中学生	夏休みを利用して、子どもたちがたのしく学べる講座を開催します。

※ この他、子どもを対象とした講座を随時行っています。

※ 詳細は、広報「クローズアップしもすわ」に掲載される募集記事をご覧ください。

※ 内容は変更になることがあります。

【問い合わせ先】

下諏訪町公民館
TEL 28-0002



▲あすなろ学級



▲えいごであそぼう



▲おやこの食育講座

◆公民館施設を子育て団体に無料開放

親子5組以上の会員があり子育てに関する活動をしている団体に、公民館施設を無料で貸出します。

希望する団体は事前に公民館窓口にて、社会教育関係団体の登録を行ってください。なお、団体の責任者は下諏訪町在住の方をお願いします。

※使用できる施設・曜日・時間（休日・行事のある場合は除きます） ▼軽体育室 ▼幼児室

軽体育室 火・金曜日 午前9時～12時30分

幼児室 月～金曜日 午前9時～12時30分

※ 他の施設・時間帯は有料での使用となります。

その他詳細は、公民館までお問い合わせください。



●下諏訪町立図書館

◆開館時間

平日（火曜日～金曜日） 午前9時30分～午後7時

土曜日、日曜日及び祝日 午前9時30分～午後6時

◆休館日

月曜日、祝日の翌日、12月29日～翌年1月3日、

資料整理日（原則 毎月第1金曜日）、蔵書点検期間

※ 休館日は、都合により変更になることがあります。

◆館外利用の手続き等

図書、ビデオ、DVD、CD等を館外利用する場合は、

利用者登録をし、図書館利用者カードの交付を受けてください。

資料の貸出しは、本、雑誌、紙芝居を合わせて1人10冊まで、

視聴覚資料は4点以内で、貸出期間は15日間です。

◆事業内容

※内容、日程は変更になる場合があります。

事業名	開催時期	対象者	事業内容
おはなしのへや	毎週土曜日 午前11時～	4歳以上	親子に絵本の読み聞かせ パネルシアター、紙芝居など
おはなしのへやプチ	毎週木曜日 午前11時～	3歳以下	親子に絵本の読み聞かせ パネルシアター、紙芝居など
セカンドブック のつどい	毎月	2歳児	町から絵本のプレゼント 親子への絵本の読み聞かせと本の推薦
家庭読書の日	通年毎月 第2日曜日	町内一斉	家庭で子どもと一緒に本を読み、ふれあい、心豊かに育つよう支援・協力
学習室としての開放	年間を通して、必要に応じて	中学生以上	学生、社会人を対象に、夏休みや冬休み、受験前などに会議室を学習室として開放
こどもの読書週間	4月23日～ 5月12日	参加自由	のりものお話し会 おすすめ本のリスト作成・配布
工作教室	7月、12月、2月	幼児・小学生	いろいろな材料を使って工作を楽しむ
せすじゾクゾク こわ～いお話し会	8月	小学生以上	こわいお話しを楽しむ
一日図書館司書	夏休み・春休み中	小学4年生 ～高校生	図書館の仕事を体験
図書館まつり	10月	幼児から 大人まで	おはなし会、朗読・点字体験等
おたのしみパック	12月	幼児から 大人まで	テーマにちなんだ本を2冊ずつ包んだ パックを貸出
おはなしのへや クリスマス会	12月	幼児（親子） ～小学生	親子を対象に、クリスマスにちなんだ おはなし会
図書館なつかしの ゲーム大会	1月上旬	幼児・小学生	色々なカルタや百人一首などを楽しむ
子ども映画会	3月	幼児 ～中学生	図書館所蔵のDVDを上映

【問い合わせ先】

下諏訪町立図書館

TEL 27-5555



▲図書館

●海水浴指定施設利用奨励補助金交付事業

青少年の健全育成と町民の健康増進を図るため、海水浴指定施設を利用される方に、補助金を交付しています。

- ◆対象者 町内に住んでいる3歳以上中学生以下のお子さんと共に海水浴等に行かれ、指定されている施設に宿泊した家族
※お子さんを除く保護者等は2人以内
- ◆利用期間 7月1日～8月31日
- ◆補助金額 1人1泊2,500円（ただし、2泊まで）
- ◆手続き あらかじめ指定施設を選択し、直接予約してください。予約完了後、宿泊日の一週間前までに、教育こども課保育係へ申請してください。
- ◆指定施設一覧（民宿・旅館）

太平洋 南知多町海水浴場 愛知県知多郡南知多町

施設名	電話番号 (市外局番 0569)	収容 人員	施設名	電話番号 (市外局番 0569)	収容 人員
民宿 <small>きらくや</small> 喜楽屋	62-0474	40	まるは食堂旅館	65-1315	100
旅館 <small>まめせん</small> 豆千本館	62-3385	30	料理旅館 はしもと	62-0190	50
旅館 <small>まめせんたいげつ</small> 豆千待月	62-0044	50	グランドホテル <small>やまみかん</small> 山海館	62-0218	200
内海温泉 <small>いちず</small> いち豆	62-1126	30	<small>ないとうや</small> 内藤屋	62-0542	50

【問い合わせ先】
下諏訪町教育委員会
教育こども課
保育係
TEL 27-1111
内線 716



▲南知多海水浴場

●下諏訪町農産物即売会

下諏訪町で生産された新鮮な野菜、果物、花等を安価で販売します。

- ◆開催期間 6月中旬から10月末までの毎週火・木・土曜日
- ◆場所 四ツ角駐車場 下諏訪町3202番地（御田町）
- ◆時間 午前6時30分から午前7時まで

【問い合わせ先】

産業振興課
農林係
TEL 27-1111
内線 275

●下諏訪町農業祭

農産物の販売の他、お子さま向けの各種イベント（キャラクターショー等）も開催しております。ぜひ、お越しください。

- ◆開催日 第1部：9月上旬 第2部：11月上旬
- ◆開催場所 第1部：赤砂崎公園
第2部：下諏訪総合文化センター イベント広場
- ◆時間 午前10時から午後1時頃まで（予定）
※ 詳しい開催日程については、班回覧等でお知らせいたします。

●町民菜園の貸出

小さい規模で手軽に農業を行える畑の貸し出しを行っています。親子で自然とふれあい、野菜や花の生育について学ぶことができます。

- ◆利用料 【年額】2,000円前後（面積や場所等によって異なります）
- ◆場所 町内各地 ※詳細については農林係までお問い合わせください。



●mee mee center Sumeba(ミーミーセンタースメバ)

町に遊びに来た人、住んでみたい人、生活している人をつなぐところ。町の魅力、観光情報、空き家物件情報など、地域の人に聞きたいことを聞くことができる交流スペースです。

- ◆開館時間 午前10時から午後5時まで
- ◆休館日 日曜日・月曜日(不定休あり)
- ◆駐車場 四ツ角駐車場の道むかい(御湖鶴酒造横)の駐車場に2台分
- ◆電話番号 0266-78-9110

ミーミーセンタースメバ
mee mee center Sumeba

住めばわかる 住めばかわる 新しい私と出会う下諏訪



me 私の・自分の
mee + mee 私と私
meet 出会う・交わる
center 街の真ん中・中心部
Sumeba 住んでみたら・住んでいる

INFORMATION

移住定住に関する情報発信

- 空き家の流通促進
- 移住や空き家の相談
- 地域おこし協力隊による町内案内
- 移住経験者の事例紹介
- 移住者と地域住民との交流
交流の為にオープンスペース
- ワークショップ・イベント

詳しくは町ホームページでご確認ください。

【問い合わせ先】

産業振興課
移住定住促進室
TEL 27-1111
内線 274

御田町商店街に
あります。
FreeWi-Fiもあるよ。

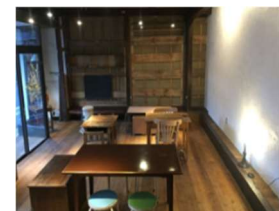

▲空き店舗を
リノベーションした空間

公式 Facebook 公式 Instagram



●おんばしら館 よいさ

七年に一度開催される「御柱祭」の文化を体験できる施設です。

- ◆開館時間 午前9時～午後5時
- ◆休館日 年中無休
- ※ 開館時間・休館日は、都合により変更される場合があります。
- ◆入館料 大人300円 子ども(小・中学生)200円
- ◆展示内容

【木落とし体験装置】

御柱の華乗(柱に乗る人)の目線で映像とともに木落とし坂を下る躍動感を体験。(体験料:200円 ※入館料と別料金)

【御柱映像】…140インチの大画面で御柱祭をわかりやすく紹介。

【御柱経路模型】

「伐採」「山出し」「里曳き」のポイントをタッチパネルで選択すると模型上のLEDランプが点灯し、それぞれの祭事の見どころを映像と音声で紹介。

【長持ち・騎馬行列】…実際の衣装や道具を展示。映像での解説。

【模擬御柱】…広場に、もみの木で作られた模擬御柱を展示。

※ 駐車場がございません。お近くの駐車場をご利用ください。

【問い合わせ先】

おんばしら館よいさ
オーヨイサ
TEL 26-0413



▲おんばしら館 よいさ



▲木落とし体験装置



▲御柱経路模型

●しもすわ今昔館 おいでや

歴史文化を伝えるまち歩きの出発点として、縄文から現代そして未来へ、体験、体感できる施設です。

◆開館時間 午前9時～午後5時

◆休館日 年中無休

※ 開館時間・休館日は、都合により変更される場合があります。

◆入館料 大人600円 小・中学生300円 未就学児 無料

※ 売店と休憩スペースは無料ご利用いただけます。

※ 足湯：無料（受付にてタオル販売あり1枚100円）

◆施設概要

○時計工房 儀象堂

時計をテーマにした施設で、水運儀象台などの展示物や、日本でも数少ない時計づくりが体験できる工房などがあります。

【時計づくり体験】※金額や詳細はお問い合わせください。

クロック（置時計）組立…自由に飾付が楽しめます。

クォーツウォッチ（腕時計）組立…本格的な組立が体験できます。

○星ヶ塔ミュージアム 矢の根や

星ヶ塔遺跡の黒曜石を中心に下諏訪町内出土の埋蔵品が多数展示されています。

【黒曜石採掘抗原寸大ジオラマ】

採掘抗を忠実に再現しています。

【問い合わせ先】

しもすわ今昔館 おいでや
TEL 27-0001



▲水運儀象台



▲時計づくり体験



▲星ヶ塔ミュージアム 矢の根や

●諏訪湖博物館・赤彦記念館

◆開館時間 午前9時～午後5時（入館は午後4時30分まで）

◆休館日 月曜日（月曜日が祝日の場合は開館、翌日火曜日が休館）

祝日の翌日、年末年始（12月29日～1月3日）

※ 開館時間・休館日は、都合により変更される場合があります。

◆入館料 大人350円

※ 高校生以下無料、各種割引あり

◆事業内容

郷土の博物館として「諏訪湖と人々の暮らし」に関わる資料を収集・保存・展示しています。

各種講座・教室開催のご相談にも応じます。

【問い合わせ先】

下諏訪町立
諏訪湖博物館・赤彦記念館
TEL 27-1627
FAX 27-9755



▲諏訪湖博物館

●八島ビジターセンター あざみ館

国の文化財である八島ヶ原湿原の生い立ちを説明した館内展示や、四季折々の映像などを通して八島湿原一帯の最新情報をお届けしています。

◆開館期間 4月下旬～11月上旬

◆開館時間 午前9時30分～午後4時30分

◆休館日 期間中無休

◆入館料 無料

※ 開館期間及び時間・休館日は、都合により変更になる場合があります。

【問い合わせ先】

八島ビジターセンター
TEL 52-7000



▲あざみ館

●地域ささえあいセンター「コミュニティスペース にこっと」

孤独や孤立を防止し、仲間づくりや支え合いの体制づくり等を目的とした施設です。学生や子育て中の方、高齢の方までどなたでも「だれもが自由に集まって仲間と気ままに過ごす場所」です。

各種講座の開催もしています。

- ◆開館時間 午前 10 時から午後 3 時まで
- ◆休館日 土曜日、日曜日、祝日、お盆、年末年始
※開館時間や休館日は都合により変更することがあります。
- ◆対象者 下諏訪町に在住、通勤、通学している方
- ◆利用料 無料（お部屋の貸切はできません）

【問い合わせ先】
コミュニティスペース
にこっと
TEL 27-1703
下諏訪町社会福祉協議会
TEL 27-7396



▲コミュニティスペースにこっと



▲和室(8畳) ▲和室(8畳)×2



オルニコットちゃん

子育てサークルや、ご友人との集まりなどに、ぜひご利用ください♪

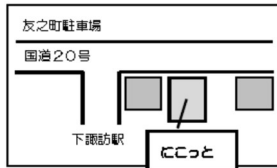

子育てワンポイントアドバイス

生ごみリサイクル事業に参加しませんか？

- ①家庭から出る燃やすごみの量が減り、ごみ袋の節約に！
- ②生ごみからできた堆肥が、年2回もらえる！
- ③焼却により発生するCO₂が減り、とってもエコ！



(注) 土曜日・祝日は午前8時30分～11時

イラスト 梅崎佳子 (漫画家)

生ごみリサイクル推進委員会事務局 住民環境課 環境衛生係 TEL:27-1111(内線142)